

Loreta Andriušienė matavinko paž. 2M-M-2029, Pramonės 11A, Kaunas, el. paštas loreta.andriusiene@vivmu.lt, Tel Nr. +370 600 7840  
(matavinko, atliekančio žemės sklypo, kadastrinius matavimus, vardas ir pavardė, kvalifikacijos pažymėjimo Nr., individualios veiklos pažymos ar verslo liudijimo Nr., adresas, el. paštas, telefono Nr.)

ŽEMĖS SKLYPO KADASTRO DUOMENYS

2018-08-01 Nr. 2  
(data)

Kaunas  
(sudarymo vieta)

Kadastro:	vieta	Krivilių				blokas				sklypas			
Žemės sklypo kadastro Nr.		3	8	1	5	0	0	0	2				

Gatvė, namo Nr.	projekt. nr. 941
Kaimas (miestelis)	Krivilių k.
Seniūnija	Vydenių
Miestas (rajonas)	Varėnos r.
Apskritis	Alytaus
Pagrindinė žemės naudojimo paskirtis	Kita (žemės)
Žemės sklypo naudojimo būdas	Susisiekimo ir inžinerinių tinklų koridorių teritorijos
Žemės sklypo formavimo juridinio dokumento data	2014-11-25
Žemės sklypo formavimo juridinio dokumento tipas	NŽT teritor. skyr. vedėjo įsakymas
Žemės sklypo formavimo juridinio dokumento Nr.	3VI-(14.3.2.)1735

Duomenys apie žemės naudmenų kiekį ir vertę

Žemės sklypo plotas, apskaičiuotas atlikus kadastrinius matavimus, (ha)											0.1193	
Žemės naudmenų eksplikacija (ha)											Nusausinta žemė (ha)	
Žemės ūkio naudmenos				miškas	keliai	užstatyta teritorija	vandenys	Kita žemė				
iš viso	ariama	sodai	priešos					želdiniai	pelkės	pažeista		nenaudojama
0.1193	-	-	0.1193					-	-	-		-

Žemės sklypo vertė, Eur (nustatyta vadovaujantis Lietuvos Respublikos Vyriausybės 1999 m. vasario 24 d. nutarimu Nr. 205 Dėl žemės įvertinimo tvarkos)

Vertės nustatymo data	iš viso	iš jos		
		be miško žemės ir medynų	miško žemė ir medynai	iš jos medynų vertė
2018-08-01	363	363	-	-

Duomenys apie žemės sklypui nustatytas specialiąsias žemės naudojimo sąlygas

Eilės Nr.	Specialiosios žemės naudojimo sąlygos kodas	Specialiosios žemės naudojimo sąlygos pavadinimas	Teritorijos, kurioje turi būti taikoma specialioji žemės naudojimo sąlyga, plotas, m2
1	2	3	4
1	21	XXI. Žemės sklypai, kuriuose įrengtos valstybei priklausančios melioracijos sistemos bei įrenginiai	1193
2	49	XLIX. Vandentiekio, lietaus ir fekalinės kanalizacijos tinklų ir įrenginių apsaugos zonos	263

Duomenys apie Nekilnojamojo turto registre įregistruotus žemės sklypo savininkui priklausančius statinius

Ėilės Nr.	Statinio pavadinimas	Statinio unikalus Nr.	Statinio pažymėjimas žemės sklypo plane
1	2	3	4
-	-	-	-

Duomenys apie Nekilnojamojo turto registre įregistruotų statinių savininkus, jei jie nesutampa su žemės sklypo savininku

Ėilės Nr.	Statinio pavadinimas, savininko vardas ir pavardė	Statinio unikalus Nr.	Statinio pažymėjimas žemės sklypo plane
1	2	3	4
-	-	-	-

Matininkas, nusiates  
kadastru duomenis

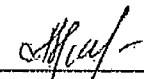
  
(parašas)

LORETA ANDRIUSIENĖ  
(vardas, pavardė)

A. V. (jeigu reikalavimas turėti  
antšpaudą nustatytas įstatymuose)

**ŽEMĖS SKLYPO RIBŲ PAŽENKLINIMO-PARODYMO**

**AKTAS**

2018-07-31 Nr. 941

(data)

Krivilių k.

(sudarymo vieta)

1. Žemės sklypo ribos nustatytos savininkui (naudotojui) Varėnos rajono savivaldybė

(vardas, pavardė ir asmens kodas; juridinio asmens pavadinimas ir įmonės kodas)

2. Žemės sklypo ribas nustatė ir riboženkliais paženklino matininkė Loreta Andriušienė  
matininko pažymėjimo Nr. 2M-M-2029.

(matininko, atlikusio žemės sklypo kadastrinius matavimus, vardas ir pavardė, kvalifikacijos pažymėjimo Nr.),  
vadovaudamasis Vadovaujantis Varėnos rajono Krivilių kadastro vietovės žemės reformos  
žemėtvarkos projekto patvirtinimo 2014-11-25 Nr. 3VJ – (14.3.2.) 1735

3. Žemės sklypo adresas ir plotas, įregistruotas Nekilnojamojo turto registre Alytaus apskr.  
Varėnos r. sav. Vydenių sen., Krivilių k., plotas 1193 m²

4. Nustatant žemės sklypo ribas buvo kviesti dalyvauti: žemės sklypo savininkas (esamas  
arba būsimas) ar naudotojas arba įgaliotas asmuo ir suinteresuotieji asmenys – gretimų sklypų  
savininkai arba jų įgalioti asmenys, gretimos valstybinės ar savivaldybės žemės, pagal teritorijų  
planavimo dokumentą ar žemės valdos projektą nesuformuotos atskiru žemės sklypu, patikėtinis (-  
iai), taip pat sodininkų bendrijos pirmininkas, jeigu matuojamas žemės sklypas ribojasi su sodininkų  
bendrijos žeme (kviestiniai asmenys):

Varėnos r. sav. administracijos  
Turto valdymo skyriaus  
vyriausioji specialistė

Varėnos rajono savivaldybė

NŽT prie ŽŪM

3815/0002:167 Gržina Makaravičienė

Alma Tamulevičienė

3815/0002:204 matavimai atlikti LKS-94 sistemoje

5. Žemės sklypo savininko (esamojo arba būsimąjo) arba jo įgalioto asmens ir  
suinteresuotųjų asmenų – gretimų sklypų savininkų arba jų įgaliotų asmenų (išskyrus gretimų  
valstybinės žemės sklypų patikėtinis, sodininkų bendrijos pirmininkus) (kviestinių asmenų)  
pastabos bei įrašai apie atsisakymą pasirašyti ir apie neatvykusius asmenis:

NŽT prie ŽŪM; matavimus neatvyko

Matininkė Loreta Andriušienė

6. Nustatant žemės sklypo ribas, žemės sklypo ribos paženklintos  
6 riboženkliais, iš kurių: panaudoti anksčiau įtvirtinti

(bendras žemės sklypo ribas žyminčių riboženklų skaičius)

5 riboženkliai; įtvirtinti nauji 1 riboženkliai;  
(bendras panaudotų riboženklų skaičius) (bendras naujų riboženklų skaičius)

vietovėje rasti - nestandartiniai riboženkliai pakeisti Riboženklų  
(bendras pakeistų riboženklų skaičius)

standartus, patvirtintus Nacionalinės žemės tarnybos prie Žemės ūkio ministerijos direktoriaus 2013  
m. gruodžio 30 d. įsakymu Nr. 1P-1.3.-424, atitinkančiais riboženkliais. Ribos parodytos nežymint  
riboženkliais ten, kur jos nustatytos -

(išvardyti konkrečius natūralius ir dirbtinius vietovės objektus)

7. Žemės sklype yra \_\_\_\_\_ valstybinio ir \_\_\_\_\_ vietinio geodezinio pagrindo punktai, kurių charakteristika \_\_\_\_\_

8. Žemės sklype yra savininkui (naudotojui) nuosavybės teise priklausantys pastatai \_\_\_\_\_

9. Žemės sklype yra pastatai, priklausantys kitiems savininkams \_\_\_\_\_

10. Vadovaujantis Lietuvos Respublikos Vyriausybės 1992 m. gegužės 12 d. nutarimu Nr. 343 „Dėl specialiųjų žemės ir miško naudojimo sąlygų patvirtinimo“, naudojant žemės sklypą turi būti laikomasi šių specialiųjų žemės naudojimo sąlygų: \_\_\_\_\_

XXI - Žemės sklypai, kuriuose įrengtos valstybei priklausančios melioracijos sistemos bei įrenginiai  
XLIX - Vandentiekio, lietaus ir fekalinės kanalizacijos tinklų ir įrenginių aprašas ir planas

11. Žemės sklypui nustatyti žemės servitutai \_\_\_\_\_

12. Žemės savininkas raštu sudaręs susitarimus su kitais asmenimis dėl žemės servitutų, bendrųjų objektų naudojimo ir kitų žemės nuosavybės ar naudojimo sąlygų \_\_\_\_\_

13. Žemės savininkas įsipareigoja saugoti ir prižiūrėti riboženklis ir yra susipažinęs su Lietuvos Respublikos administracinių nusižengimų kodekso 112 straipsnio nuostatomis t. y. nuolatinių žemėnaudos riboženklių sunaikinimas arba gadinimas užtraukia baudą nuo septyniasdešimt iki vieno šimto keturiasdešimt eurų Varėnos rajono savivaldybės Varėnos r. sav. administracijos teritorinio skyriaus pradusioji specialistė

(savininko (naudotojo) vardas ir pavardė, parašas) Alma Tamulevičienė

Aktas surašytas dviem egzemplioriais: pirmas egzempliorius įteikiamas užsakovui, antrasis – Nacionalinės žemės tarnybos teritoriniam skyriui kartu su nekilnojamojo turto objektų kadastrinių matavimų byla.

Matininkė

(parašas)

Loreta Andriušienė  
(vardas ir pavardė)

Žemės sklypo ribos paženklintos ir jų pagrindu parengtas žemės sklypo planas atitinka teisės aktų reikalavimus

Varėnos skyriaus vedėjas  
(Nacionalinės žemės tarnybos teritorinio skyriaus pavadinimas)

(parašas)

(vardas ir pavardė)



# ŽEMĖS SKLYPO PLANAS M 1:500

Sklypo plotas 1193 m<sup>2</sup>

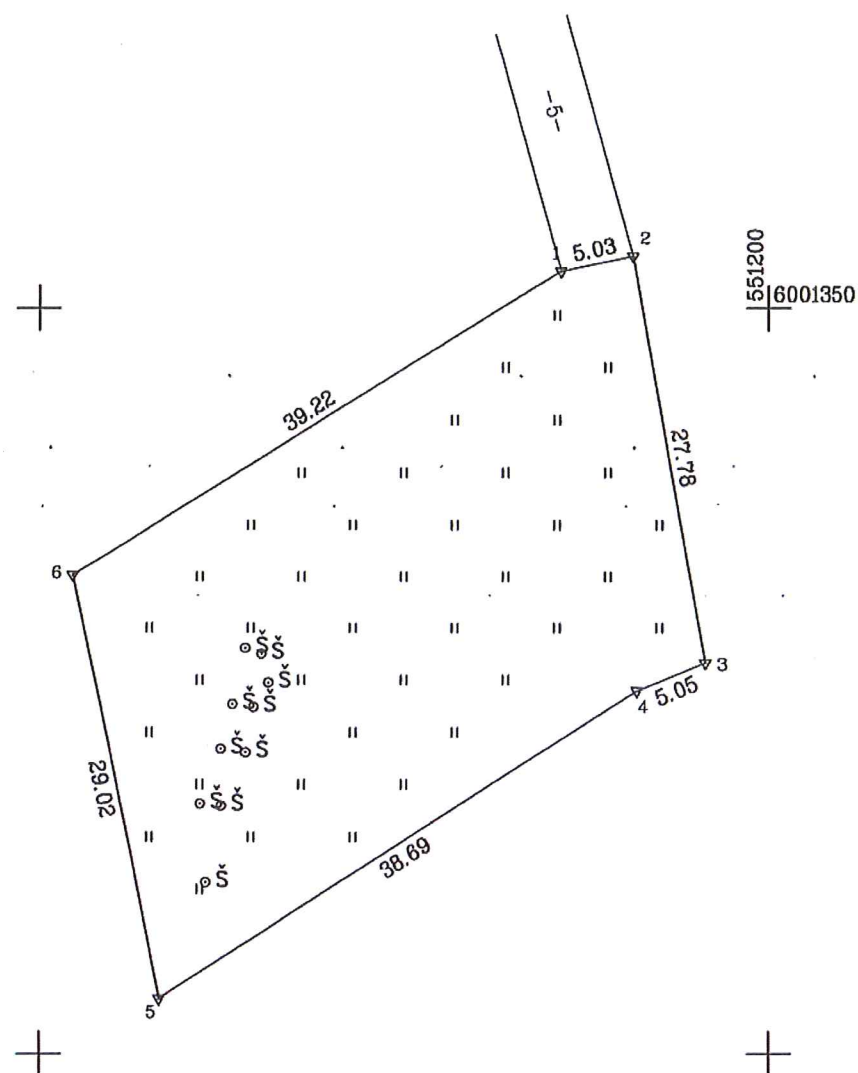

Kadastro:	vietovė	Krivilių	blokas				sklypas			
Žemės sklypo kadastro Nr.				3	8	1	5	0	0	2

Gatvė, namo Nr.	projekt. Nr. 941
Kaimas (miestelis)	Krivilių
Seniūnija	Vydenių
Miestas (rajonas)	Varėnos
Apskritis	Alytaus

Gretimybė	Gretimo žemės sklypo kadastro Nr.	Pastabos
1-2		5m pločio kelias
2-3	3815/0002:167	
3-1	3815/0002:204	

Su paženklintomis vietovėse žemės sklypo ribomis, aprašytomis 2018-07-31 žemės sklypo paženklinio parodymo akte, ir nustatytu plotu sutinku:

Žemės savininkas (naudotojas):

Varėnos rajono savivaldybė  
(vardas, pavardė)



Varėnos r. sav. administracijos  
Turto valdymo skyrius  
Vyr. specialistė (parašas) (data)

Alma Tamulevičienė

Nacionalinės žemės tarnybos prie Žemės ūkio ministerijos Varėnos skyrius			
Patikrino:			
Suderino:			
(pareigos)	(parašas)	(vardas, pavardė)	(data)
A.V.			



V.Į. Valstybinių miškų urėdija  
Pramonės pr.11a, LT-51327 Kaunas, tel. (8 37) 490222  
el.p. info@vivmu.lt, įmonės kodas 132340880  
įmonė neturi antspaudo

Pareigos	Parašas	Vardas, pavardė	Data
Geodezijos poskyrio vedėja		Algima Bartosevičienė	2018-08-01
Vyresn. specialistė		Loreta Andriušienė	2018-08-01

ŽEMĖS SKLYPO PLANAS M 1: 500

Sklypo plotas 1193 m²

Žemės sklypo kadastro Nr. 3 8 1 5 0 0 0 2

KOORDINACIJŲ ŽINIARASTIS

Koordinacijų sistema LKS-94							
Taško Nr.	Kodas	X	Y	Taško Nr.	Kodas	X	Y
1	R	6001352.49	551185.85				
2	R	6001353.52	551190.78				
3	R	6001326.19	551195.72				
4	R	6001324.29	551191.04				
5	R	6001303.72	551158.27				
6	R	6001332.13	551152.33				

Duomenys apie žemės naudojimo apribojimus

Eil. Nr.	Kodas	Apribojimai	Žemės plotas, m²
1	2	3	4
1	21	XII - Žemės sklypai, kuriuose įrengtos valstybei priklausančios melioracijos sistemos bei įrenginiai	1193
2	49	XLIX - Vandentiekio, lietaus ir fekalinės kanalizacijos tinklų ir įrenginių apsaugos zonos	263
-	-	-	-
-	-	-	-
-	-	-	-

SKLYPO CENTRO KOORDINATĖS		
Koordinacijų sistema	Koordinatės X/Y	Planšetės nomenklatūra
Sistema, kurioje vykdyti matavimai	X=6001326 Y=551167	70/20
Valstybinė LKS-1994	X=6001326 Y=551167	70/20
Žiniaraštį sudarė	Loreta Andriusienė 2M-M-2029 (vardas ir pavardė, patvirtėjimo Nr.)	2018-08-01 (data)

Ištrauka iš Lietuvos Respublikos administracinių nusižengimų kodekso:  
112 straipsnis. Nuolatinių žemėnaudos riboženklų sunaikinimas arba sugadinimas – užtraukia baudą nuo septyniiasdešimt iki šimto keturiasdešimt eurų.